

ÇED İşlem Basamakları Rehberi



ÇEVRESEL ETKİ DEĞERLENDİRME (ÇED) RAPORU ALINMASI İŞLEM BASAMAKLARI

Başvuru Mercii 1 : Çevre ve Şehircilik İl Müdürlüğü

Başvuru Mercii 2 : Valilik

İşlem Süresi : 30 gün

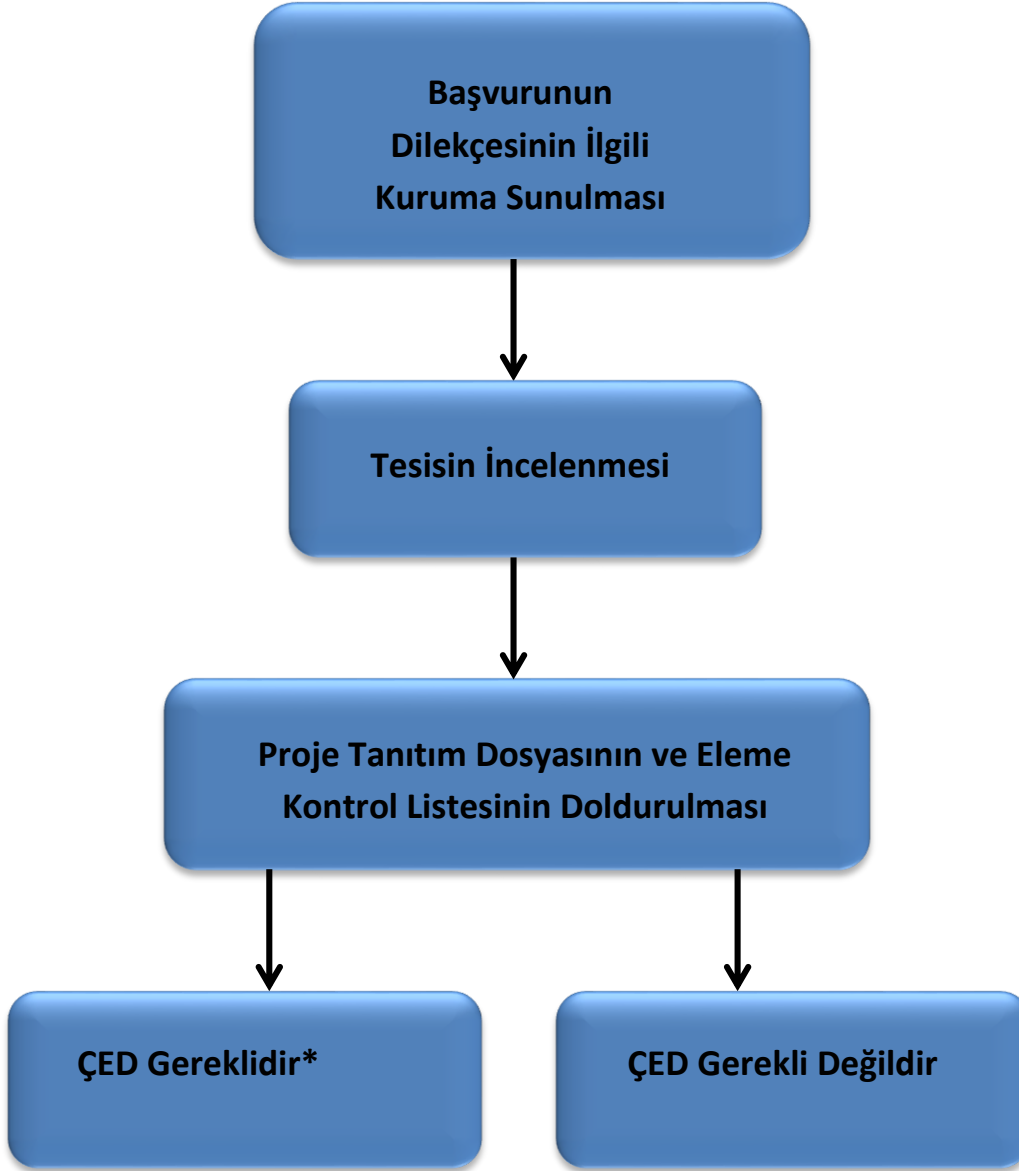

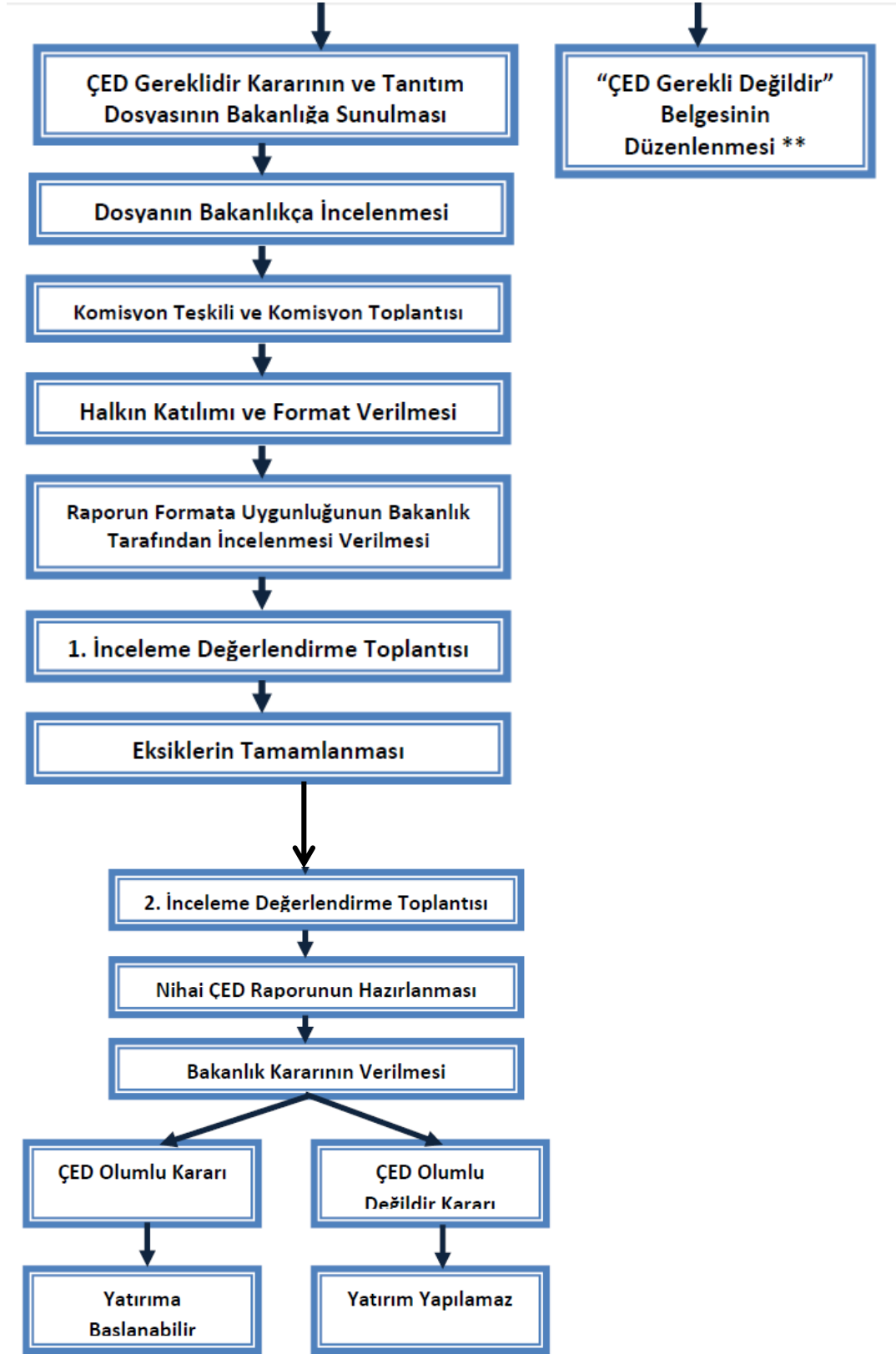

*: ÇED Raporu'nun Alınması İçin Gerekli Evraklar:

- Başvuru Özeti
- Proses Akım Şeması
- OSB İçinde Olan Projeler İçin Belediyenin Çevre Düzen Planı Açısından Kurum Yazısı *(OSB İçinde Olan Projeler İçin İse Çevre Düzeni Planı Açısından, Yetki Alanına Göre İlgili Belediyesi veya İl Özel İdaresinden Kurum Yazısının Alınması)*
- Tapu ve Kira Kontratı/Tahsis Belgesi
- Vaziyet Planı *(Madencilik Faaliyetleri İçin)*
- 1/25.000 Ölçekli Hali Hazır Harita Üzerinde Faaliyet Yerinin İşaretlenmesi, 6 Derecelik Koordinat Listesi, İlgili kurumdan Alınmış Çap/Aplikasyon Krokisi
- 07-02.1993 Tarihinde Yayınlanan ÇED Yönetmeliğinden Önce İlgili Mevzuat Uyarınca Yetkili Mercilerden Alınmış (izin, ruhsat, onay, kamulaştırma kararı, mevzi imar planı, üretim ve/veya işletmeye başladığını gösterir belge vs), İşletmenin Üretim ve/veya Faaliyete Başladığını Gösterir Yetkili Mercilerden Alınmış Belgeler *(izin, ruhsat, kapasite raporu)*
- Varsa kapasite raporu ve projeyi tanıttıcı belge, yoksa kapasite bilgileri *(Üretimde kullanılacak hammadde tür ve yıllık miktarları, ürün türü ve yıllık miktarları, makine ekipman listesi ve adetleri),*
- Proje/faaliyet sahasının özelliğine göre (duyarlı yöreler) ilgili kurum görüşlerinin alınması,
- Taahhütname *(Sektörel Taahhütname)*
- Üretimden kaynaklanacak atık türleri ve miktarları,
- Maden projelerinde Nakliye güzergâhı,
- Ticari sicil no,
- Vergi levhası

** : “ÇED Gerekli Değildir” Belgesinin Düzenlenmesi İçin Gerekli Evraklar:

- Dilekçe
- Proje Tanıtım Dosyası 3 Adet *(www.csb.gov.tr adresinden bakılabilir),*
- Noter Onaylı İmza Sirküleri,
- Taahhütname,
- Vekâletname
- Bu evraklar dışında idarece gerekli görülebilecek ilgili kurum görüşleri rapora eklenecek. *(DSİ Bölge Müdürlüğü, İl Tarım Müdürlüğü, Meteoroloji Müdürlüğü görüşü, değişik ölçeklerde harita ve imar planı örneği.)*